FE-263系列
DD马达(外转子)

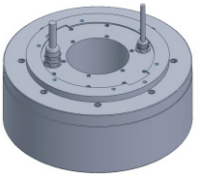

主要参数	FE-263113	FE-263138	FE-263163	FE-263188
电压 (VAC)	220	220	220	220
额定转矩 (Nm)	95.0	150.0	210	250.0
瞬时最大转矩 (Nm)	190	300	420	500
转矩参数 (Nm/Arms)	13.4	21.9	29.6	35.2
额定电流 (Arms)	7.1	7.1	7.1	7.1
瞬时最大电流 (Arms)	14.2	14.2	14.2	14.2
线电阻 (Ω)	2.7	3.9	2	6.7
线电感 (mH)	8.3	13.4	7	22.8
极对数 (2P)	20	20	23	20
反电势系数 (Vrims/rad/s)	10.9	17.9	10.1	28.7
额定输出功率 (W)	796.5	943.2	1760.6	1310.0
转子转动惯量10^{-4}kg.m²	1000	1500	1600	2100
额定转速 (rpm)	80	60	80	50
最高转速 (rpm)	150	120	150	100
定位精度 (arc_sec)	±20	±20	±20	±20
重复精度 (arc_sec)	±1.5	±1.5	±1.5	±1.5
编码器分辨率 (sin/cos)	16384	16384	16384	16384
轴向负载 (N)	40000	40000	40000	40000
径向负载 (N.m)	400	400	400	400
轴向偏摆 (mm)	≤0.005	≤0.005	≤0.005	≤0.005
径向偏摆 (mm)	≤0.005	≤0.005	≤0.005	≤0.005
重量 (kg)	24.4	32.5	44	49.1
电机高度L (mm)	113	138	163	188

规格图纸

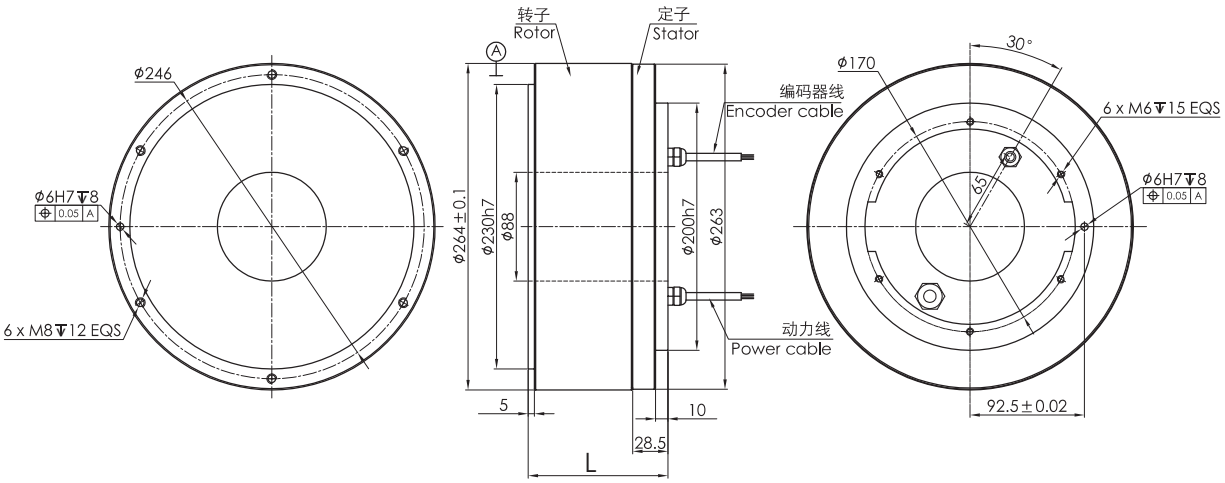

版权所有© 强和传动 24小时技术支持：18675590097 网址：www.mosrac.com