FE-170155

DD马达(外转子)

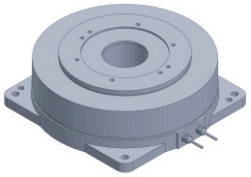

主要参数	数值
电压 (VAC)	220
额定转矩 (Nm)	59.5
瞬时最大转矩 (Nm)	179
转矩参数 (Nm/Arms)	23.8
额定电流 (Arms)	2.5
瞬时最大电流 (Arms)	7.5
线电阻 (Ω)	20.0
线电感 (mH)	45
极对数 (2P)	15
反电势系数 (Vrims/rad/s)	19.4
额定输出功率 (W)	374.1
转子转动惯量10^{-4}kg.m²	410
额定转速 (rpm)	60
最高转速 (rpm)	120
定位精度 (arc_sec)	±20
重复精度 (arc_sec)	±1.5
编码器分辨率 (sin/cos)	11740
轴向负载 (N)	15000
径向负载 (N.m)	200
轴向偏摆 (mm)	≤0.005
径向偏摆 (mm)	≤0.005
重量 (kg)	18.1

规格图纸

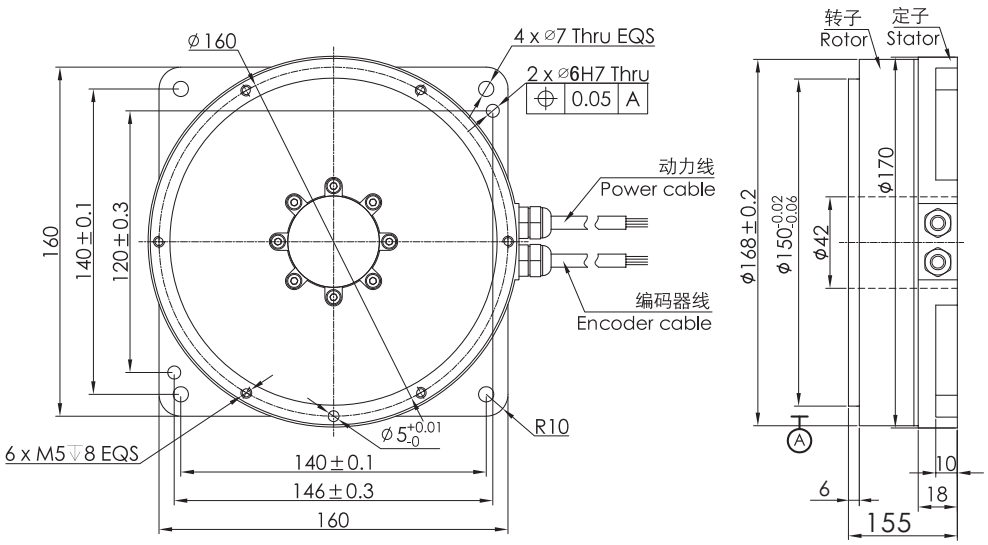

版权所有© 强和电机 24小时技术支持：18675590097 网址：www.mosrac.com